Sammy SAMMY CORPORATION
〒111 東京都台東区寿1-11-6
SMKビル 5F
TEL.03-847-7571

FOR SALE and USE IN JAPAN ONLY
本品の輸出、使用営業及び賃貸を禁じます。

任天堂 ファミリーコンピュータ™

FAMICOM FAMILY

龍牙

NINJA CRUSADERS

©SAC-N4

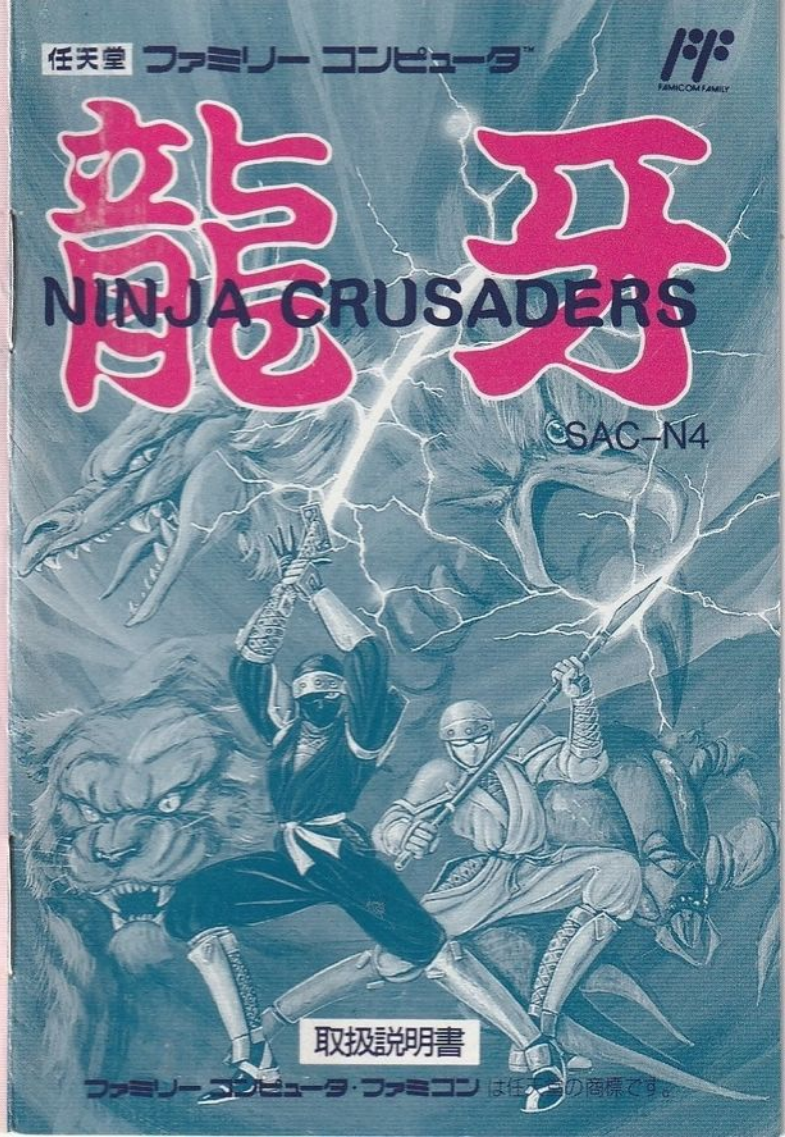

取扱説明書

ファミリーコンピュータ・ファミコン は任天堂の商標です。

このたびはサミー工業・ファミリーコンピューターカセット『(NINJA CRUSADERS) 龍牙』をお買上げ頂きまして、誠にありがとうございました。製品には万全を期していますが、正しく使用して頂くためにもご使用の前に取り扱い方、使用上の注意等、この取り扱い説明書をよくお読み頂いて正しい方法でご使用下さい。

使用上の注意

- ご使用後はACアダプタをコンセントから必ず抜いておいて下さい。
- テレビ画面からできるだけ離れてゲームをしてください。
- 長時間ゲームをするときは、健康のため約2時間ごとに10分から15分の小休止をしてください。
- 精密機械ですので、極端な温度条件での使用や保管および強いショックを避けてください。
  また絶対に分解したりしないでください。
- 端子部に手を触れたり、水にぬらさないようにしてください。故障の原因になります。
- シンナー、ベンジン、アルコール等の揮発油でふかないでください。

目次

物語 ―― P4
遊び方 ―― P5
操作方法 ―― P6
画面表示 ―― P7
武器紹介 ―― P8
キャラクター ―― P9
敵キャラクター ―― P14
ワンポイントアドバイス ―― P15

ONE DAY, A MYSTERIOUS INTRUDER FROM BEYOND ATTACKED THE WORLD, WREAKING HAVOC ON EARTH'S INHABITANTS.
THIS NEW MENACE WAS STRONGER THAN OUR MOST POWERFUL DEFENSES AND PROVED TO BE UNSTOPPABLE.

■物語

昔の予言者が言ったとうりだった。
21世紀を目前にひかえた年の7月の終わり、奇怪な侵略者が地球に飛来した。人類の力を遥かに超えた敵の攻撃に戦う術はなく、世界は蹂躙された。
だが日本では闇の中から現われ出た"忍者"がこの脅威と戦った。しかし、圧倒的な数の侵略者の前にもろくも敗れ、彼らの故国も敵の手に落ちてしまった。
からくも日本を脱出した忍者達は悪しき侵略者を倒すため、そして失われた故郷を取り戻すために、最後の望みを2人の若者にたくした。超人的な攻撃力と魔力を秘め、仲間の忍者からも恐れられた2人の忍者その名を"龍牙"と"虎咆"地球の存亡をかけて究極の戦士たちの戦いが今、始まろうとしている。

遊び方■

忍者を操作して、敵を倒しながら先へ進んで行きます。ステージの最後には強敵が待ち構えています。

2人プレイ　2人の忍者、龍牙(コントローラーⅠ)と虎咆(コントローラーⅡ)で同時プレイができます。協力して進んでいきましょう。

プレイヤーの武器　忍者は4種類の武器(アイテム)を使うことができます。(ただし持てるものは1種類のみです)

変身　忍者は聖魔獣に変身し、戦うことができます。Bボタンをしばらく押し続けていると変身できます。持っている武器により、変身できる聖魔獣がかわります。

■ステージ構成

STAGE1……廃墟、海
STAGE2……峡谷、海
STAGE3……森、城
STAGE4……空母、岩山
STAGE5……？

■コントローラーの操作方法

■自分の手足のように龍牙をあやつろう

プレイヤーである龍牙（虎咆）は、Bボタンを一定時間押し続けることにより聖魔獣に変身することができます。元に戻るときも、Bボタンを押します。

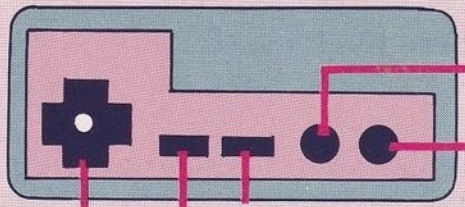

■息をのむ２人同時の連係プレイ

１人のプレイヤーが動物に変身している時、忍者の姿のもう１人のプレイヤーを背に乗せて移動することができます。１人プレイよりも敵に対して有利な攻撃が可能。友達と協力してガンガンつき進もう。

画面表示■

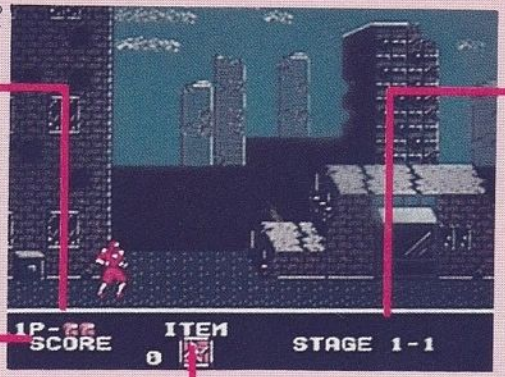

残りプレイヤー

現在のスコア

現在のアイテム表示
（詳しくは８ページを見て下さい）

ステージ数（２人同時プレイの時は２P側の情報）

■ゲームオーバー

敵、敵弾にあたった時、穴に落ちた時はゲームオーバーです。コンティニューをするとステージの最初に戻ります。

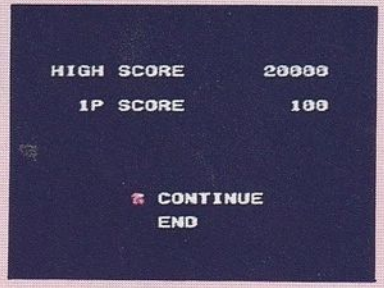

手裏剣

飛び道具。攻撃力は小さいが、遠くにいる敵を倒すことができる。プレイ最初に装備している武器。

鎖鎌

攻撃力、攻撃距離ともに平均的な武器。初心者は、これを装備しておくのがおすすめだ。

槍

攻撃力は極めて高いが近くの敵しか攻撃できない。つかいこなすのはなかなかムズかしい。

刀

武器の中では最高の攻撃力をもつ。だがめったに落ちてないので出たら必ずとろう。

主人公ー龍牙&虎咆

伝説の中に生きていた影の戦士。侵略者の手から地球を取り戻すためバイオテクノロジーの力で現代に甦った。4つの武器がそれぞれ持つ魔力と自からの特殊能力を融合することによってその姿を4種類の聖魔獣に変身させることが可能。地形によって上手く使い分けて戦う事が勝利につながる。キミの心強い分身となってくれる。

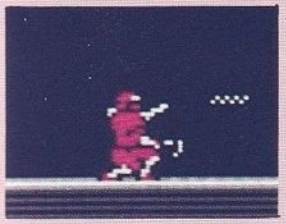

◀Bボタンを一定時間押し続けると変身

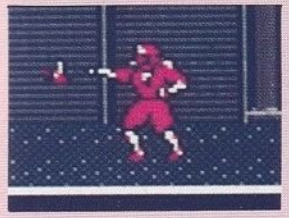

◀地形に合わせて変身しよう

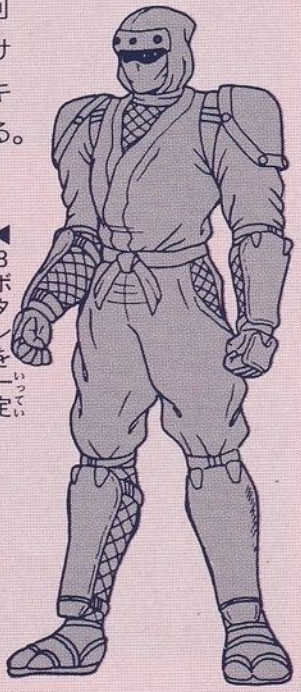

■虎

手裏剣を装備していると変身できる。動きがすばやく驚異的なジャンプ力を持っている。動物の中では最も使い易いキャラクターだが、近くの敵しか攻撃できないので敵に近づきすぎないよう注意する必要がある。しかし、その鋭い爪は、一撃必殺の威力!!

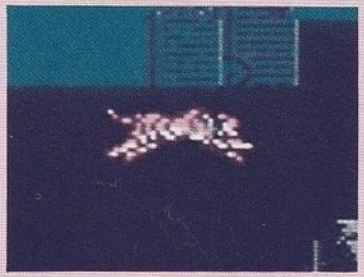

海サソリ■

鎖鎌を装備していると変身することができる。猛スピードで水中を移動し、毒針を仕込んだその尾での攻撃はなかなか威力がある。しかし、海の外では移動スピードが極端に落ちるため地上には全く不向きである。

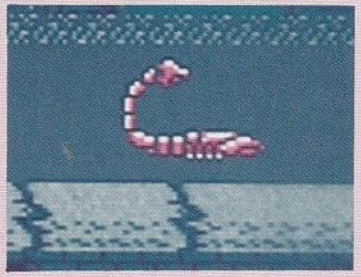

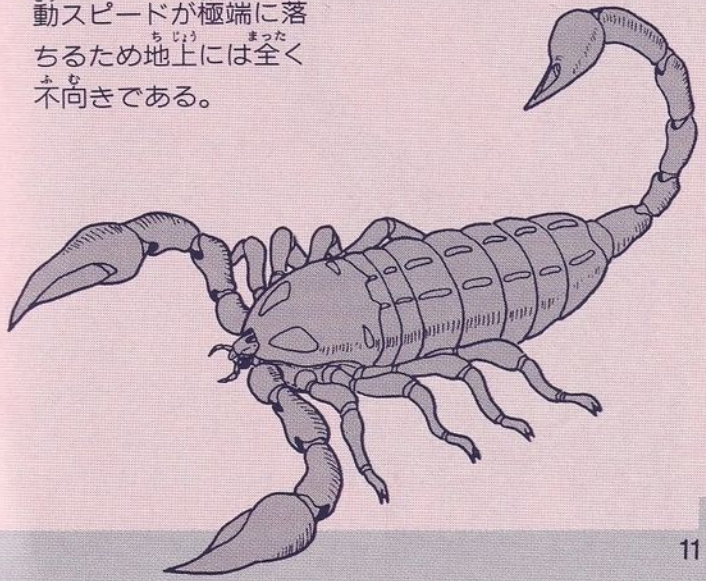

槍を装備していると変身することができる。優れた飛行能力を持ち、空を自由に飛びまわり、ステージ進行をとてもスピーディかつ安全にしてくれるが、この姿では攻撃ができないため、どうしてもさけられない戦いは忍者にもどって戦おう。

■ドラゴン

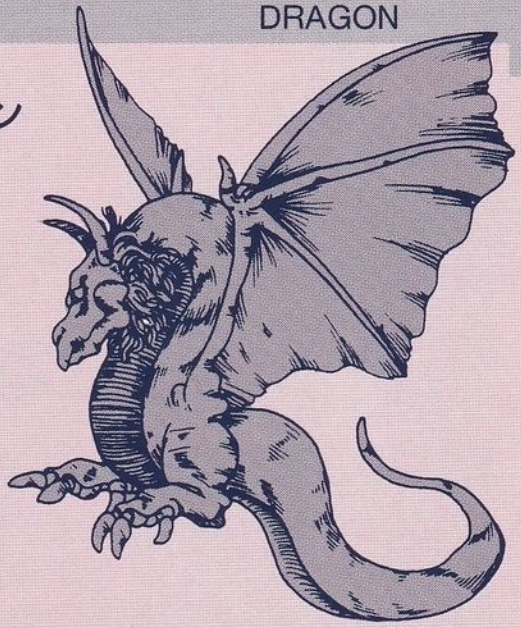

刀を装備していると変身できる無敵にして最強を誇る聖魔獣だ。変身すると一定時間無敵となりどんな敵からも攻撃をうけることはない。加えて、口から火円月輪を吐き敵を倒す。しかし１度ドラゴンに変身すると刀はその魔力を失い、ただの手裏剣になる。

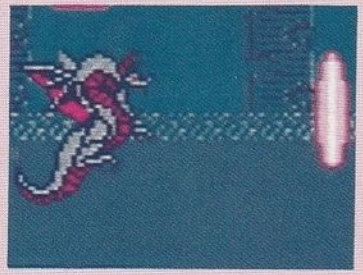

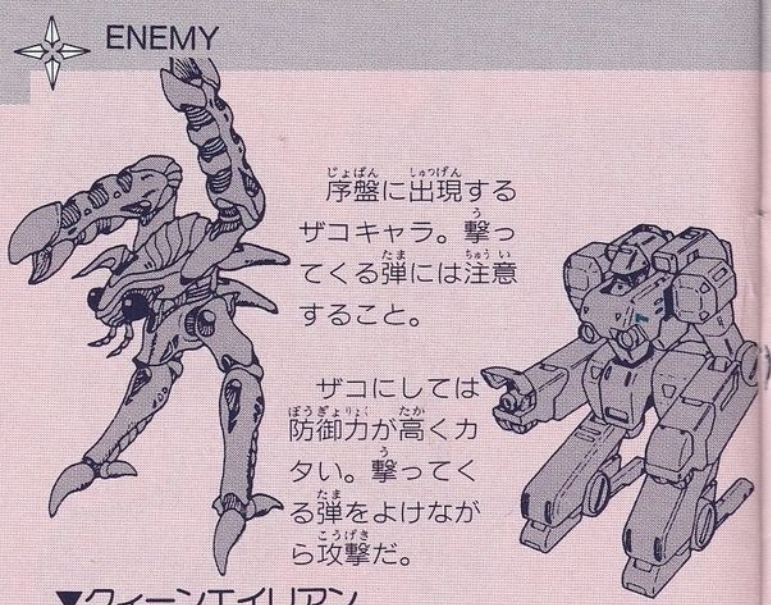

序盤に出現するザコキャラ。撃ってくる弾には注意すること。

ザコにしては防御力が高くカタい。撃ってくる弾をよけながら攻撃だ。

▼クィーンエイリアン

ステージ1の最後で龍牙を待ちうけるエイリアン。その巨体で龍牙に突進してきて、火の玉を放つ。地球を侵略して来たエイリアンの女王。メスとはいえ油断はならない。弱点を見つけてそこから一気に攻めろ！

■モンスター

地球を守り抜くためのワンポイント■

■敵の出現場所を覚えよう

敵の出現パターンをしっかりとおぼえる事が重要なカギだ。早目早目に攻撃して出現と同時に敵を倒そう。

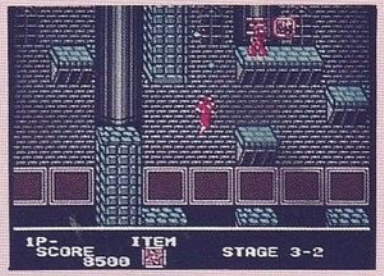

■有効に変身をしよう

必要な時は素早く変身しよう。特定の聖魔獣で戦えば比較的、楽に倒せる敵がいるらしいぞ!!

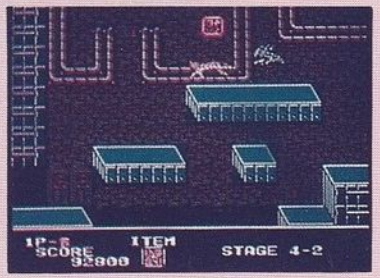

■水中操作に慣れよう
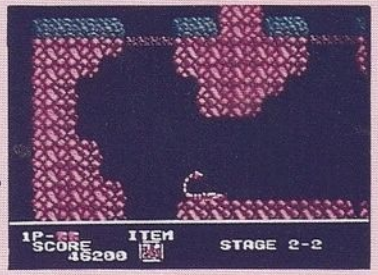
水中では龍牙の操作が困難となり慣れないとやられる確立も高い。地形にあった聖魔獣に変身して戦おう。